FINALISTE | *EDITION 2020*

BiOceanOr
Biology For Ocean

Représentant : Samuel DUPONT

Date de création : Janvier 2018

Objet : Environnement, Météorologie

https://fr.bioceanor.com/

Description : Bioceanor développe des solutions pour démocratiser la prise de mesure dans les mers et océans du monde afin de permettre une meilleure sauvegarde de l'environnement marin de sa biodiversité.

Marché : Aquaculture, environnement, lacs, rivières, ports

FINALISTE | EDITION 2020

SARDINE TROPHY
-MARSEILLE-

BLUNIQUE

Blunique

Représentant : Tommaso IAVARONE

Date de création : Juillet 2019

Objet : Tourisme

Description : Blunique propose une nouvelle expérience sur la mer grâce à des îlots modulables pour prolonger son temps sur l'eau.

Marché : Industrie hôtelière de luxe, spa, clubs de plages

https://bluniqueisland.com/it/

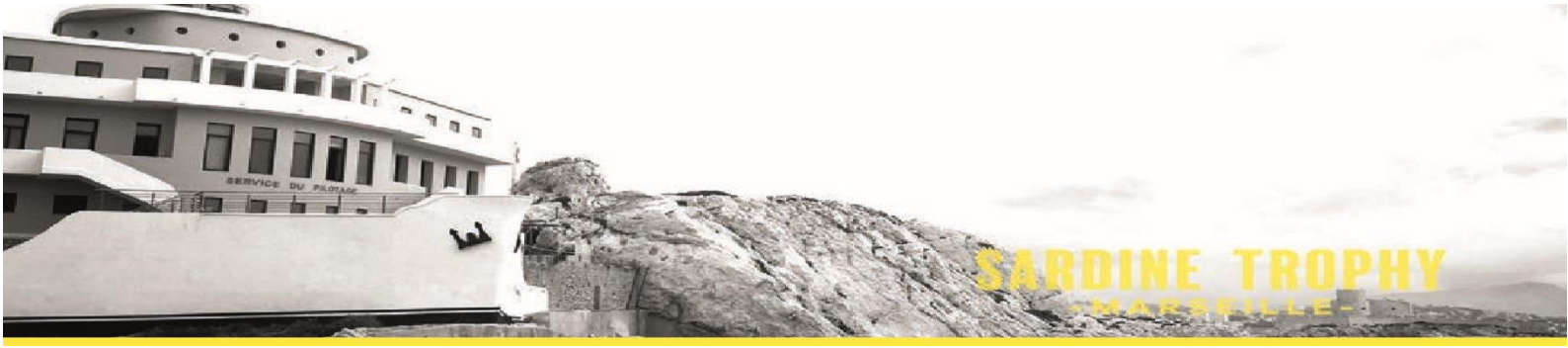

Eco Flettner

Représentant : Ralf Oltmanns

Date de création : Mai 2019

Objet : Navigation, Propulsion

Description : Eco Flettner conçoit et installe des systèmes propulsions annexes fonctionnant à l'énergie éolienne permettant de réduire la consommation de carburant jusqu'à 25%.

Marché : Transport international de marchandises, transport de passagers

http://www.eco-flettner-rotor.com/

FINALISTE | EDITION 2020

SARDINE TROPHY
-MARSEILLE-

FinX
POWERED BY NATURE

FinX

Représentant : Harold GUILLEMIN

Date de création : 2019

Objet : Navigation, Propulsion

Description : FinX développe et commercialise une technologie innovante de propulsion nautique, qui remplace l'hélice par une membrane ondulante, inspirée des poissons.

Marché : Transport maritime

http://finxmotors.com/

sardinetrophy.com
@SardineTrophy
Sardine Trophy
contact@sardinetrophy.com
04 91 90 14 52

FINALISTE | EDITION 2020

NautilusLog

Nautilus Log

Représentant : Katharina MUELLER

Date de création : Avril 2018

Objet : Logistique, Transport maritime

Description : Nautilus Log a mis au point une application qui permet de digitaliser le secteur du transport maritime avec un livre de bord digital.

Marché : Industrie maritime internationale (éventuellement d'autres marchés comme l'aviation)

http://www.nautiluslog.com/

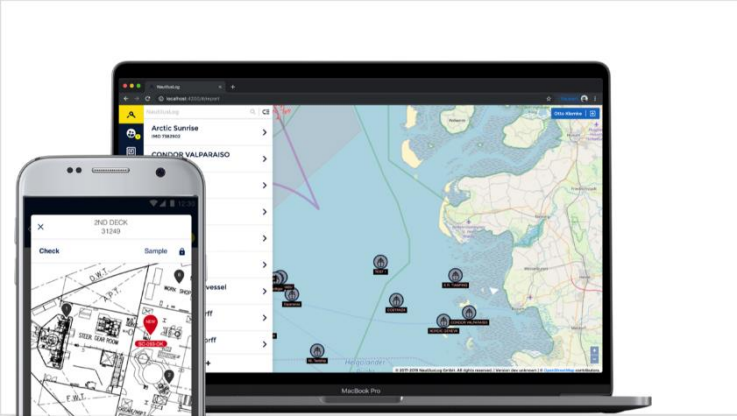

sardinetrophy.com
@SardineTrophy
Sardine Trophy
contact@sardinetrophy.com
04 91 90 14 52

FINALISTE | EDITION 2020

PLASTIC ODYSSEY

Plastic Odyssey

Représentant : Simon BERNARD

Date de création : Janvier 2019

Objet : Navigation, Recyclage

Description : Plastic Odyssey a pour ambition de développer des solutions de valorisation des déchets plastiques, de les tester et de les diffuser à travers le monde grâce un navire de recherche.

Marché : Collectivités, industriels, petites entreprises

https://plasticodyssey.org/

FINALISTE | EDITION 2020

SARDINE TROPHY
-MARSEILLE-

searoutes

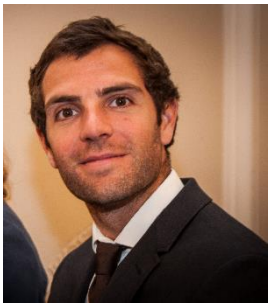

Searoutes

Représentant : Pierre GARREAU

Date de création : Janvier 2019

Objet : Logistique connectée, Navigation, Géolocalisation

Description : Searoutes développe des algorithmes propriétaires pour trouver les plans de transport de marchandises les plus courts, les plus rapides ou les plus verts.

Marché : Logistique connectée, transport de marchandises, logistique.

https://discover.searoutes.com/

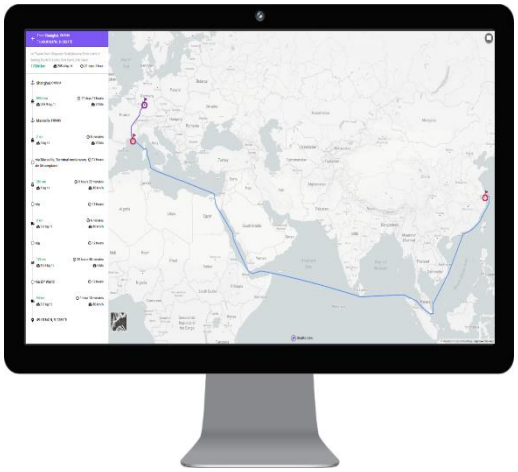

sardinetrophy.com
@SardineTrophy
Sardine Trophy
contact@sardinetrophy.com
04 91 90 14 52

SINGAMORE

Représentant : Olivier MOREAU

Date de création : Janvier 2018

Objet : Mobilité, Transport

Description : Singamore développe un « Hydro cab », un taxi autonome sur foil et électrique pouvant transporter 2 personnes.

Marché : Grands centres urbains littoraux, hôtellerie et yachting, pilotes dans les ports.

http://singamore.sg/

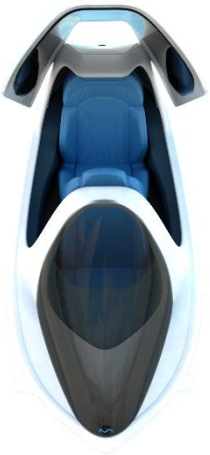

FINALISTE | EDITION 2020

SARDINE TROPHY
-MARSEILLE-

TEMO
L'appel du large

Temo

Représentant : Alexandre SEUX

Date de création : Décembre 2018

Objet : Navigation, Plaisance

Description : Temo conçoit et commercialise un propulseur électroportatif pour petites embarcations nautiques afin de faciliter et rendre écologique la pratique de la plaisance.

Marché : Tous les utilisateurs d'annexes de bateau.

www.temo.tech

TEMO

sardinetrophy.com
@SardineTrophy
Sardine Trophy
contact@sardinetrophy.com
04 91 90 14 52

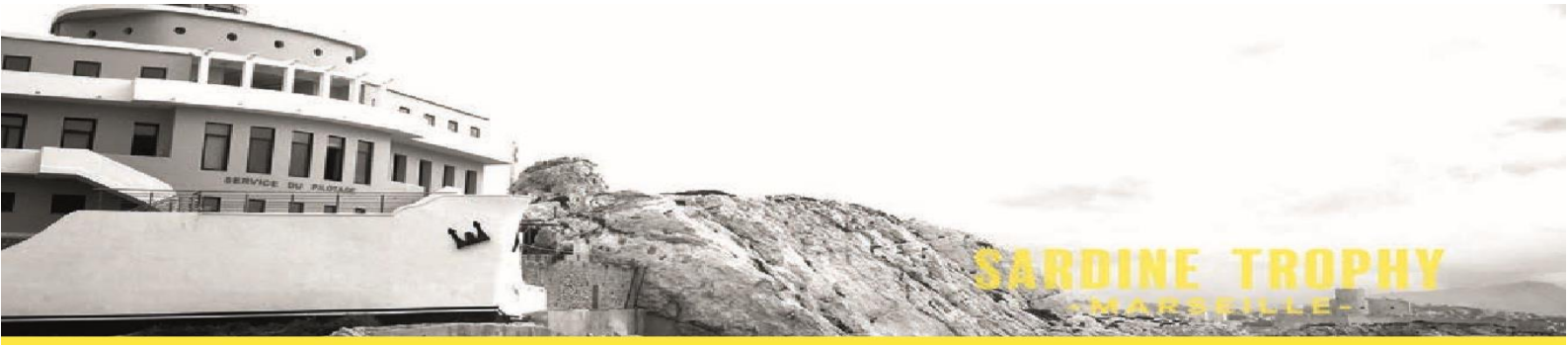

FINALISTE | EDITION 2020

SARDINE TROPHY
-MARSEILLE-

WETTONCRAFT

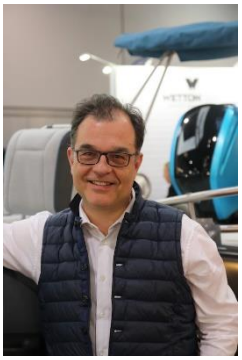

WettonCraft

Représentant : Eric DIVRY

Date de création : 2015

Objet : Navigation, Mobilité

Description : WettonCraft a développé un semi rigide intégrant sa propre remorque, équipé d'un « train d'atterrissage » pour faciliter ses déplacements à terre et sa mise à l'eau.

Marché : Bateaux de sortie à la journée

https://wettoncraft.com/fr

sardinetrophy.com
@SardineTrophy
Sardine Trophy
contact@sardinetrophy.com
04 91 90 14 52